

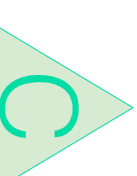



**Légendes**

-  : Caméras
-  : Eclairage Type A (Projecteur en acrotère)
-  : Eclairage Type B (Mât h:10m)
-  : Eclairage Type C (Mât h:3m)

**DOSSIER DE DEMANDE DE PERMIS DE CONSTRUIRE**

**RÉALISATION D'UN ENSEMBLE IMMOBILIER LOGISTIQUE**

LOGISTERRA 26  
 62 113 LABOURSE  
 62 290 NOEUX LES MINES

Maitre d'ouvrage  
 LAMBERT VANDERBILT  
 62100 TILLY-LEZ-CAMILLON  
 03 20 86 12 00

Maitre d'œuvre de conception  
 MM ARCHITECTURE  
 57150 WILTZINGEN  
 03 87 37 40 00  
 Email: mmarchi@mmarchi.fr



DATE 03/07/2019

ECHELLE 1/500ème

N° DE PIÈCE PC2a

**PLAN DE PRINCIPE**  
 Eclairage & Surveillance

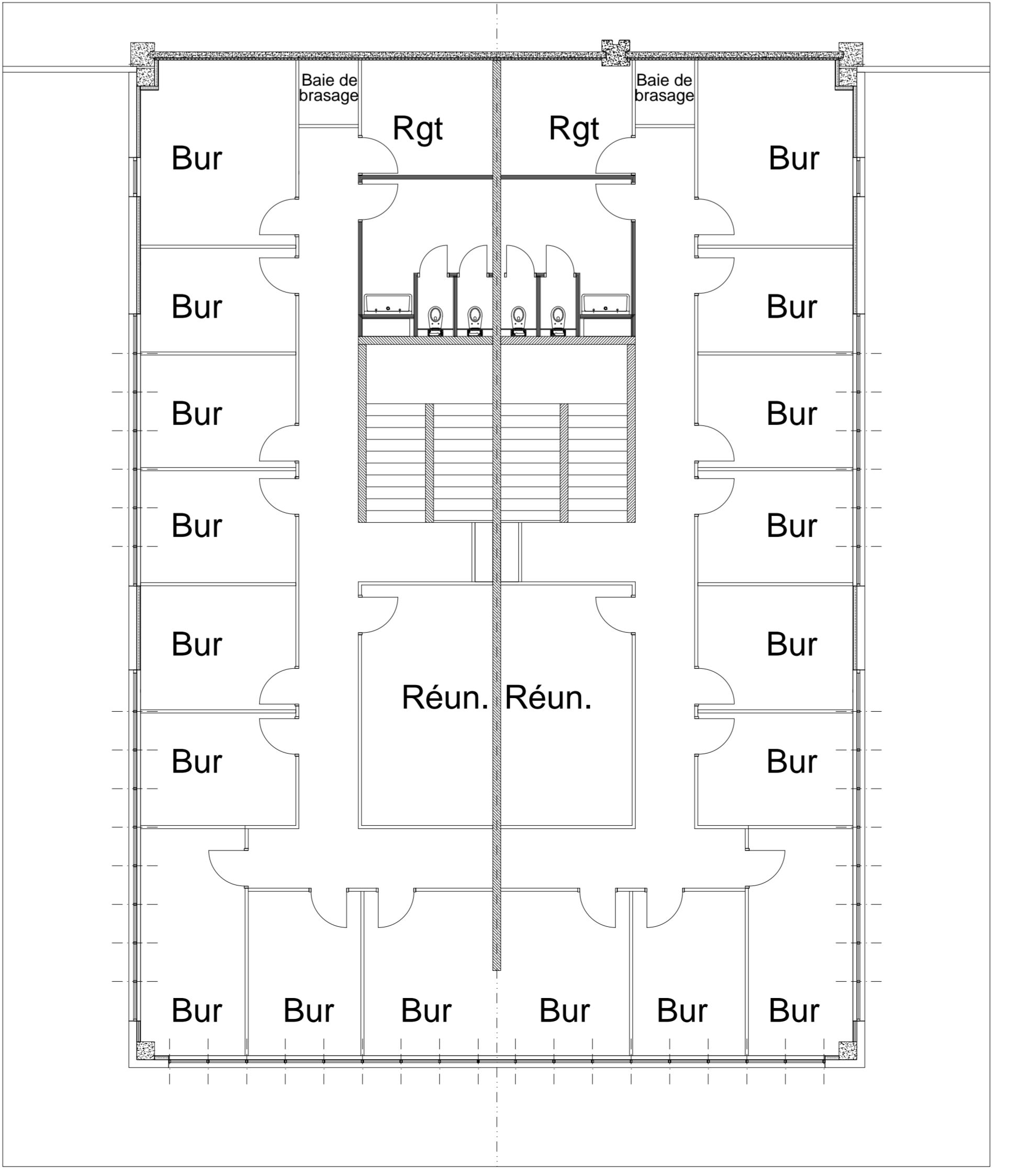
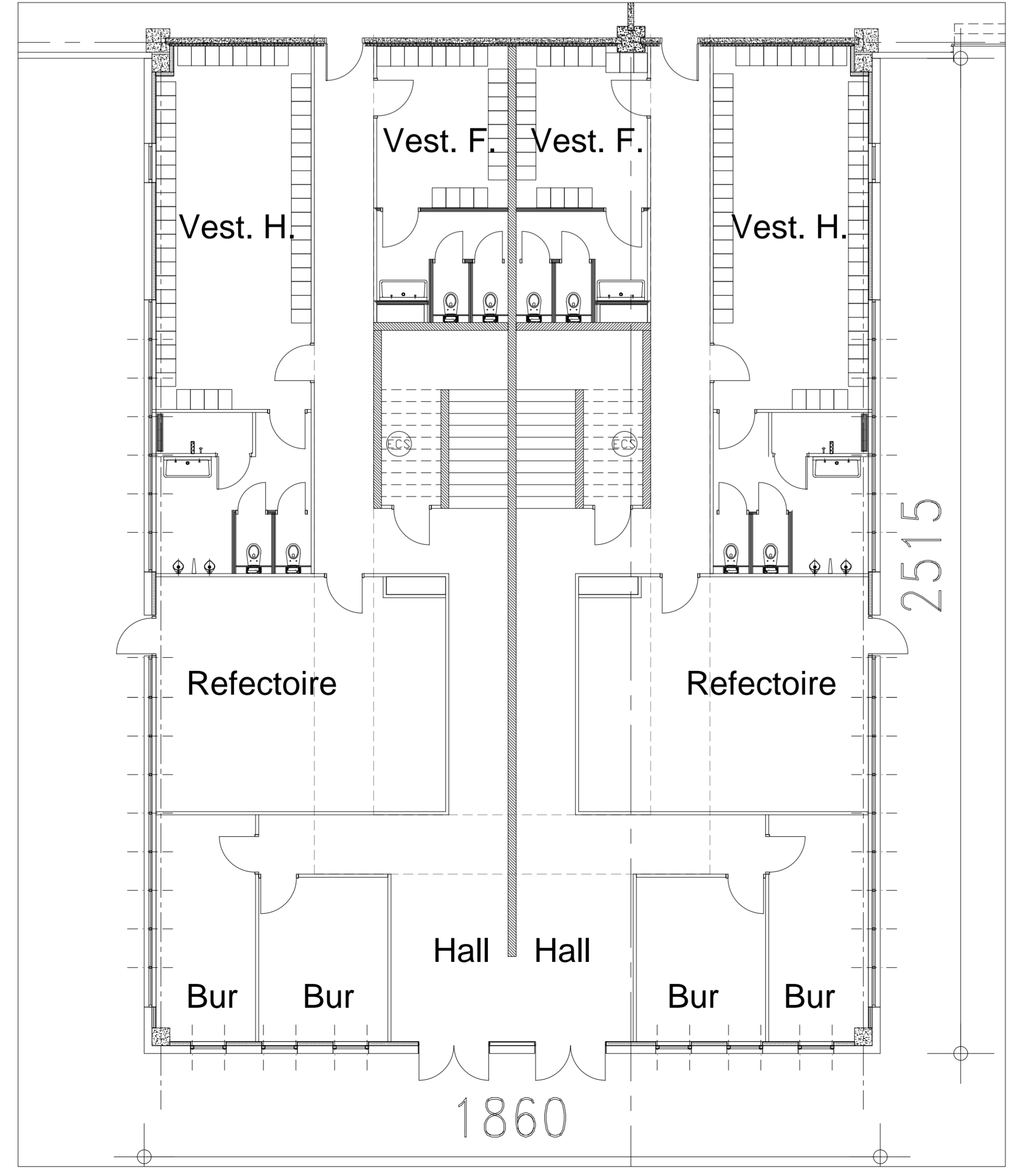
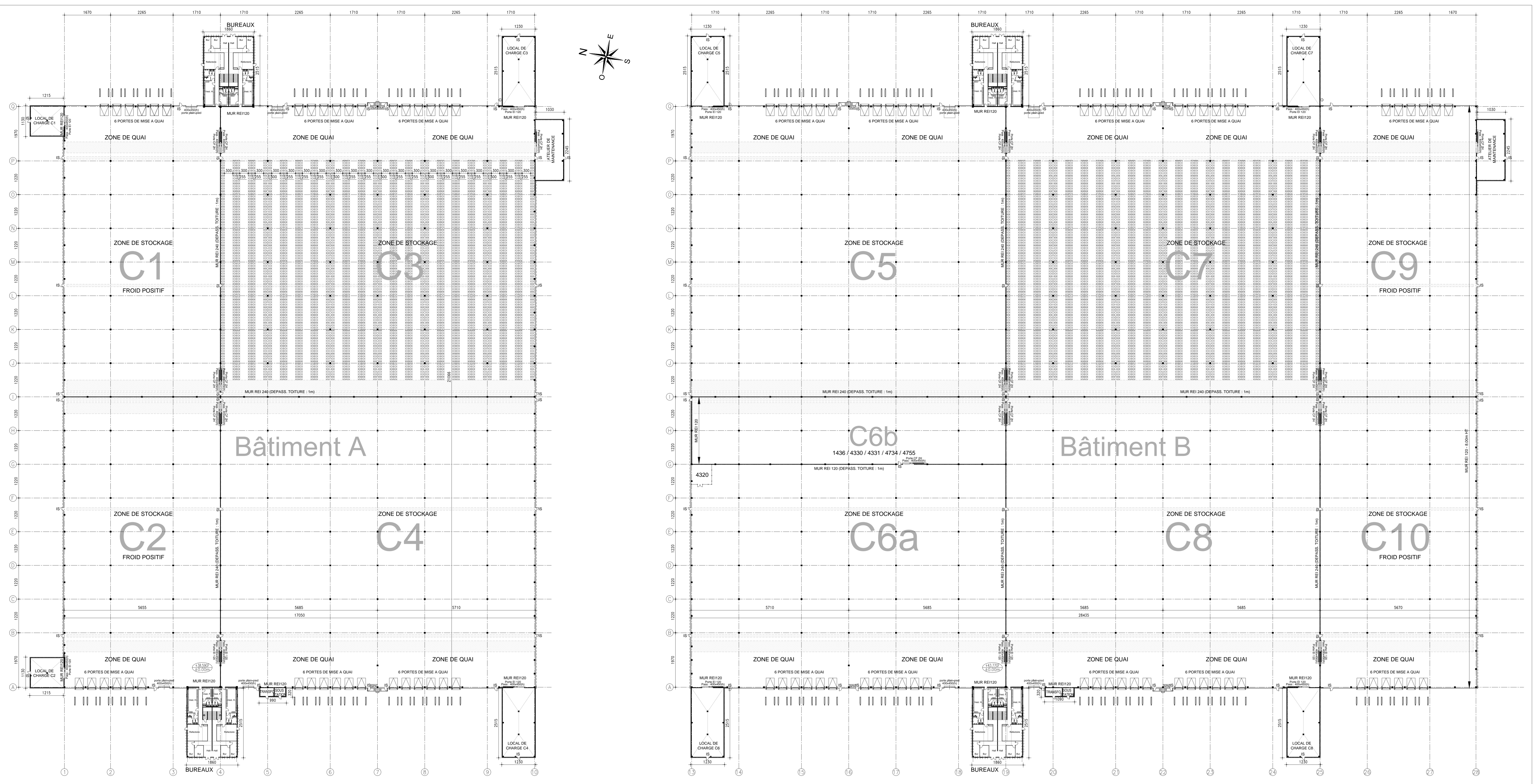

**DOSSIER DE DEMANDE  
DE PERMIS DE CONSTRUIRE**

**RÉALISATION D'UN ENSEMBLE  
IMMOBILIER LOGISTIQUE**

LOGISTERRA 26  
62 113 LABOURSE  
62 290 NOEUX LES MINES

Maitre d'ouvrage  
LINKCITY NORD EST  
1, Avenue de Triboulet  
59 800 VALENTIGNEY CEDEX  
Tel :  
Fax :

Maitre d'œuvre de Conception  
MW ARCHITECTURE  
19 rue Jeanne Lankester  
59100 MONTROUGE  
Tel : 03 46 28 86 00  
E-mail : mw@mw-architecture.fr

DATE  
03/07/2019

ECHELLE  
1/500ème  
1/100ème

N° DE PIECE  
PC2b

**REZ-DE-CHAUSSEE  
BUREAUX**